

# TERMINÁ LA SECUNDARIA



Buenos Aires Ciudad



Vamos Buenos Aires

# ¿QUÉ ES TERMINÁ LA SECUNDARIA?



**Terminá la Secundaria** es una iniciativa del Gobierno de la Ciudad de Buenos Aires para que, a través del programa de educación a distancia Adultos 2000, tengas la posibilidad de retomar tus estudios secundarios y obtener el **Título de Bachiller con validez Nacional**.

- **No requiere obligación de asistir a clase**, podés seguir tu propio ritmo de estudio y acceder al contenido de las materias mediante un aula virtual.
- Podés cursar desde cualquier punto del país de manera gratuita.
- Al egresar obtendrás el **Título de Bachiller común con validez nacional**, el cual te habilitará para realizar estudios terciarios o universitarios en todo el país.



# ¿CÓMO INSCRIBIRSE?

Para inscribirte ingresá a:

[terminalasecundaria.buenosaires.gov.ar](http://terminalasecundaria.buenosaires.gov.ar)

o llámanos al **0-800-444-2400**.

También podés acercarte a nuestros Centros de Apoyo y completar el proceso de inscripción con un asesor.



## REQUISITOS

- Ser mayor de 18 años. No hay edad máxima para realizarlo.
- Tener la primaria completa.
- Tener acceso a una computadora con internet.



# ¿QUÉ DOCUMENTACIÓN SE NECESITA?

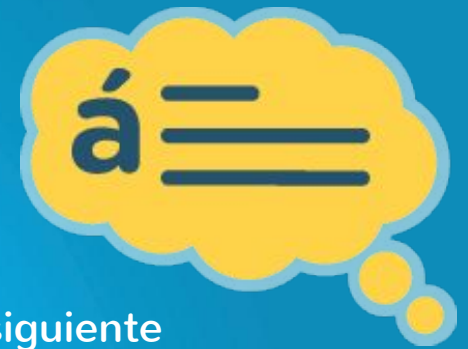

Según el nivel de estudios que hayas alcanzado, envíanos la siguiente documentación (fotografiada o escaneada) por correo electrónico a: [terminalasecundaria@bue.edu.ar](mailto:terminalasecundaria@bue.edu.ar) ó a tu tutor designado.

## Si terminaste la primaria

- DNI (Primera y segunda hoja o frente y dorso de DNI tarjeta).
- Certificado de finalización de estudios primarios.

## Si tenes secundaria incompleta

- DNI (Primera y segunda hoja o frente y dorso de DNI tarjeta)
- Certificado analítico parcial de materias aprobadas o Certificado de materias adeudadas con su respectivo plan de estudio y Resolución.



# ¿CÓMO ES LA CURSADA ONLINE?

Una vez realizada la inscripción te brindaremos un usuario para ingresar al Aula Virtual, en la que podrás:

- Acceder al material de estudio.
- Consultar con docentes y facilitadores.
- Inscribirte a exámenes.
- Interactuar con otros alumnos a través de los foros de debate y espacios de consulta.

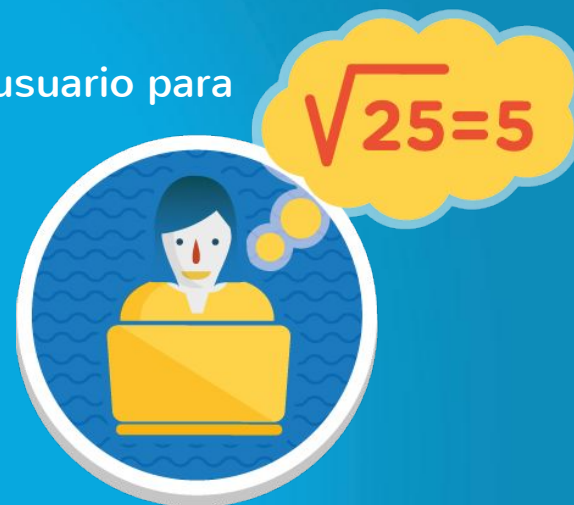

La cursada es totalmente online, sólo deberás presentarte a rendir los exámenes en sedes cercanas a tu domicilio.



## PLAN DE ESTUDIO

El secundario completo está compuesto por 26 materias. Podrás cursar hasta 3 materias por trimestre. La duración va a depender de tu ritmo de estudio y de la cantidad de materias que debas rendir.

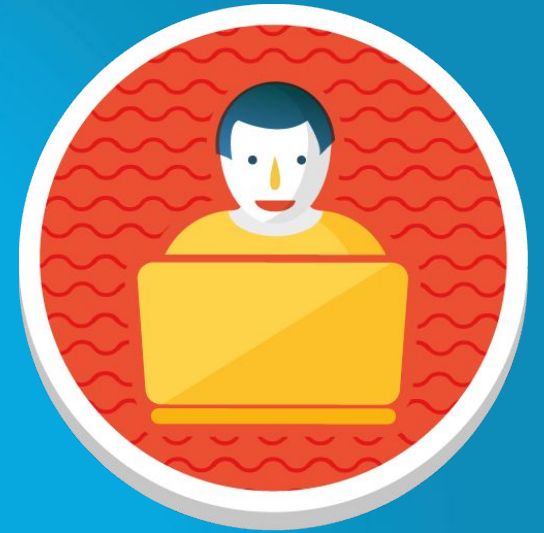

Si tenés materias aprobadas podrán ser reconocidas según las equivalencias entre el plan de estudio de la escuela en la que cursaste y el de Adultos 2000.

**¡LA INSCRIPCIÓN ESTÁ ABIERTA TODO EL AÑO!**



Buenos Aires Ciudad



Vamos Buenos Aires

# CENTROS DE APOYO

Son espacios donde encontrarás un tutor que te brindará consejos para organizar tu cursada y te asistirá en el uso de la plataforma virtual. Además te ayudará a retomar el contacto con el estudio sugiriendo técnicas de organización y acompañandote ante cualquier dificultad que surja durante la cursada.



## El Centro de Apoyo:

- Brinda información sobre el programa y los pasos para inscribirte.
- Facilita el acceso al material de estudio.
- Te orienta en el uso de la plataforma virtual.
- Te acompaña durante tu cursada.





## INGRESEMOS JUNTOS AL AULA VIRTUAL

[adultos2000.buenosairesgob.ar](http://adultos2000.buenosairesgob.ar)

A continuación te enseñaremos las funciones  
principales de la Plataforma Virtual



Buenos Aires Ciudad



Vamos Buenos Aires





Estimados estudiantes,

En época de examen es de suma importancia que tengan en

- Quienes rinden por primera vez recibirán en el correo electrónico de examen el código de acceso para ingresar al **Aula Virtual/Plataforma**. La contraseña es la misma que usas para ingresar al correo electrónico. **IMPORTANTE:** registrar dicho usuario y cambiarla.
- Quiénes ya han rendido examen, recuerden llevar el código de acceso que les fue enviado por correo electrónico.

**Si no recordas tu contraseña de examen, la misma es la misma que usas para ingresar al correo electrónico.** Para ello es de suma importancia recordar y/o llevar anotado el código de acceso que les fue enviado por correo electrónico al **Aula Virtual/Plataforma**. La nueva contraseña será enviada al correo electrónico de examen.

**Si no recordás la contraseña que usas para ingresar al Aula Virtual, se la enviaremos al correo electrónico de examen. Si no tenés el correo electrónico de examen, escribime al correo electrónico: [terminalasecundaria@bue.edu.ar](mailto:terminalasecundaria@bue.edu.ar)**

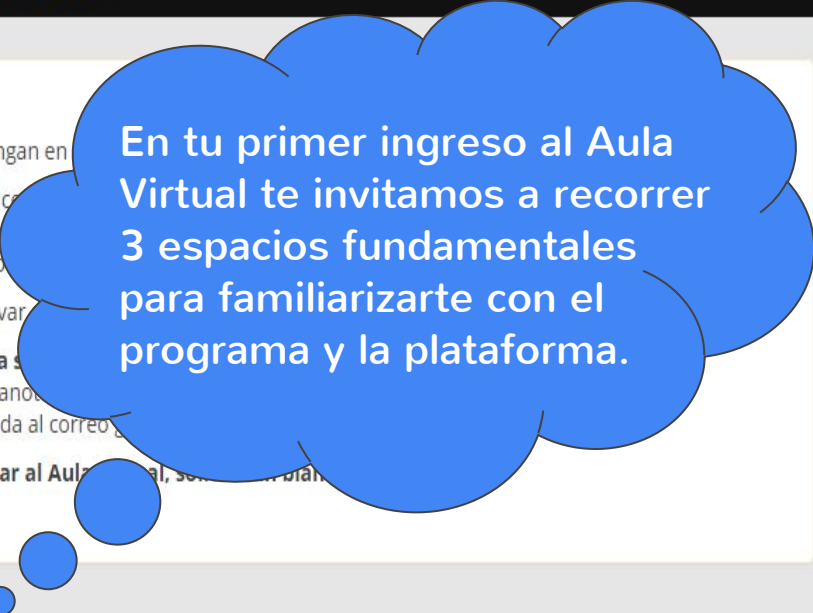

**1 - ¿QUÉ ES ADULTOS 2000?**



**2 - ¿CÓMO ESTUDIO EN EL AULA VIRTUAL?**



**3 - MATERIA INTRODUCTORIA**

ESTA SEMANA

No hay eventos

PENDIENTES DE RESOLUCIÓN

- 3 - [MATERIA INTRODUCTORIA](#)

6 | Actividades

MENSAJES

31 | Mensajes sin leer



**Estimados estudiantes,**

En época de examen es de suma importancia que tengan en cuenta lo siguiente:

- Quienes rinden por primera vez recibirán en el centro de examen un **usuario y contraseña de examen** distinto al que utilizan para ingresar al **Aula Virtual/Plataforma**. La contraseña de primer ingreso al sistema de examen Keeper será su DNI. Luego procederán a cambiarla. **IMPORTANTE:** registrar dicho usuario y contraseña porque con ellos accederán a sus exámenes de aquí en adelante.
- Quiénes ya han rendido examen, recuerden llevar anotados el usuario y contraseña para ingresar al Sistema de examen (Keeper).

**Si no recordas tu contraseña de examen, la misma será blanqueada el día del examen en la sede que elegiste para rendir.**

Para ello es de suma importancia recordar y/o llevar anotado el usuario y contraseña que utilizas para ingresar al **Aula Virtual/Plataforma**. La nueva contraseña será enviada al correo gmail asociado a tu usuario de Aula Virtual/Plataforma.

**Si no recordás la contraseña que usas para ingresar a Aula Virtual, solicitá un blanqueo escribiendo a:** [terminalasecundaria@bue.edu.ar](mailto:terminalasecundaria@bue.edu.ar)

En la página principal vas a encontrar **Anuncios** con información importante para la cursada:  
(inscripciones a materias y exámenes, publicación de trabajos prácticos y otros recordatorios).



Inicio / Calendario

# Calendario

Con el Calendario académico podrás estar al tanto de las fechas importantes y agregar recordatorios para organizar tu cursada.

SEMANA		MES		< Septiembre						
Dom	Lun	Mar	Mié	Jue	Vie	Sáb	Dom			
28	29	30	31	1			3			
4	5	6	7	8	9	10				
	Periodo de ex...									
11	12	13	14	15	16	17				
Periodo de ex...										
18	19	20	21	22	23	24				
Periodo de ex...										



# Historia A

Capítulos Trabajos prácticos Publicaciones Mis apuntes

## Docentes de la materia

Docente Fernanda Ocon

## Tus Facilitadores

Facilitador Maria Diaz

Facilitador Maria Maanon

Facilitador Dolores Manson

## Mis compañeros de clase

Ovidio Edgar de la Fuente

Marisa Zulli Garrido

## Bienvenida

3 Unidades de Aprendizaje

## 1 - Procesos excedentes al...

4 Unidades de Aprendizaje

## 2 - Diferenciación social y orígenes del Estado en la Antigüedad

4 Unidades de Aprendizaje

## 3 - Civilizaciones agrarias con desarrollo urbano y estatal

En cada materia, tendrás a disposición a **Tus Facilitadores** y al **Docente de la materia**, para realizar consultas y pedir consejos durante la cursada.





# Mensajería

Usuario

Buscar ...

Redactar

Recibidos (34)

Enviados (0)

Papelera (1)

<input type="checkbox"/>	De		
<input type="checkbox"/>	Jimena Be...		
<input type="checkbox"/>	Mariana Isabel GA...		
<input type="checkbox"/>	Maximiliano Guaypare	hola necesito ayuda es m...	23/4/15 20:08
<input type="checkbox"/>	Daniela Guillermina Pa...	<strong>Hola!</strong> &g...	7/4/15 18:18
<input type="checkbox"/>	Mariana Gentile	hola necesito ayuda</p...	25/3/15 09:53
<input type="checkbox"/>	Omar Elias Petichelli	Una consulta, alguien ...	14/3/15 16:35
<input type="checkbox"/>	Ricardo Ezequiel Prest...	Buenas noches estoy in...	14/12/14 21:34
<input type="checkbox"/>	Brenda Araceli Gutierrez	Hola Esteban discupa ...	14/12/14 12:04
<input type="checkbox"/>	Facilitador Angela Franco	<p style="color: rgb(51,...	19/11/14 12:59
<input type="checkbox"/>	Jesus Visconti	<p style="text-align: le...	18/11/14 18:19

**Eliminar**

Dentro de la **MENSAJERÍA** vas a poder contactar tanto a tus compañeros, como a docentes y facilitadores, los cuales te acompañarán durante la cursada.





## Inscripción a materias:

Queremos informarte que la inscripción a materias estará disponible durante el día de la fecha.

Hacé clic [AQUI](#) para inscribirte.

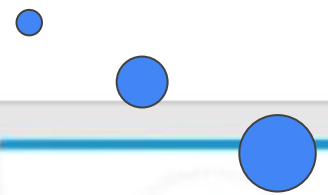

En los períodos designados en el Calendario Académico, encontrarás un enlace que te permitirá **INSCRIBIRTE A MATERIAS.**

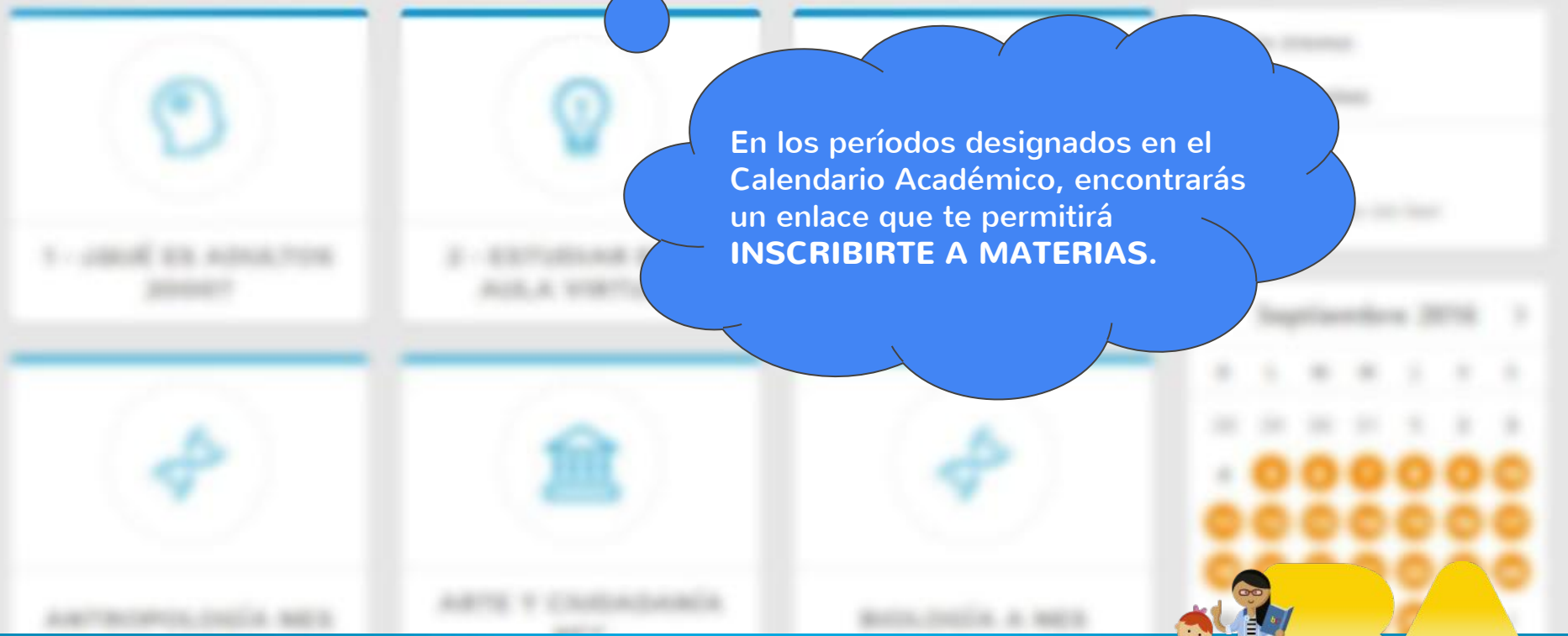



## Inscripción a exámenes:

Queremos informarte que a partir del día 16/05/2016 y hasta el día 27/5/2016 va a estar disponible la inscripción a exámenes.

Hacé [click aquí](#) para inscribirte.

Para corroborar si tu inscripción ha sido realizado con éxito te sugerimos ingresar a [Inscripción -> Exámenes](#).

Luego de realizar los trabajos prácticos y una vez finalizada la cursada de la materia\* encontrarás un link para **INSCRIBIRTE A EXÁMENES**.

\*Podrás repasar los contenidos hasta el día del examen.



# INSCRIPCIÓN A EXÁMENES



## Inscripción a exámenes

En este apartado podrás realizar la inscripción a los exámenes de las materias que estudiaste. Es indispensable que realices la inscripción para presentarte a rendir el examen presencial.

Se notifica al alumno que si bien puede inscribirse a exámenes, para poder rendir en el turno solicitado es necesario haber entregado los trabajos prácticos antes de vencerse la fecha de entrega de los mismos.

A su vez le informamos que el régimen de correlatividades y materias a cursar está sujeto a la información y documentación que ud. envió en forma digital. Con lo cual, queda establecido que en el caso de existir diferencias con la documentación original a ser presentada por el alumno en oportunidad de rendir los exámenes correspondientes, dicho régimen -correlatividades y materias a cursar- podrá ser modificado conforme surja de la misma.

He Leído y Acepto las Condiciones

Volver

Continuar



Buenos Aires Ciudad



Vamos Buenos Aires



# INSCRIPCIÓN A EXÁMENES



## Seleccionar Centro de Examen

A continuación elegí el centro de examen y la materia que deseas rendir.

Seleccioná la Provincia donde vas a rendir:

Seleccioná la Ciudad:

¿Tenés imposibilidad o alguna dificultad para subir escaleras?:

Seleccioná la Sede:

Seleccioná la Materia:

Volver

Continuar



Buenos Aires Ciudad



Vamos Buenos Aires

# INSCRIPCIÓN A EXÁMENES



## Turnos con cupos disponibles

A continuación te mostramos los turnos con cupos disponibles en el centro de examen seleccionado.

Sede: CENTRO DE ESTUDIOS 9 DE JULIO, AV. VEDIA 163  
9 DE JULIO, BUENOS AIRES

viernes 23 de septiembre de 2016

Cupos

10:00hs a 12:00hs

Inscribir

16:00hs a 18:00hs

Inscribir

No, deseo volver y revisar mi elección

Sí, deseo confirmar mi inscripción



Buenos Aires Ciudad



Vamos Buenos Aires



# TERMINÁ LA SECUNDARIA

Muchas gracias!

Vos pones las ganas, nosotros ponemos el resto!



Buenos Aires Ciudad



Vamos Buenos Aires