

TERMINÁ LA SECUNDARIA



Buenos Aires Ciudad



Vamos Buenos Aires

¿QUÉ ES TERMINÁ LA SECUNDARIA?



Terminá la Secundaria es una iniciativa del Gobierno de la Ciudad de Buenos Aires para que, a través del programa de educación a distancia Adultos 2000, tengas la posibilidad de retomar tus estudios secundarios y obtener el **Título de Bachiller con validez Nacional**.

- **No requiere obligación de asistir a clase**, podés seguir tu propio ritmo de estudio y acceder al contenido de las materias mediante un aula virtual.
- Podés cursar desde cualquier punto del país de manera gratuita.
- Al egresar obtendrás el **Título de Bachiller común con validez nacional**, el cual te habilitará para realizar estudios terciarios o universitarios en todo el país.



¿CÓMO INSCRIBIRSE?

Para inscribirte ingresá a:

terminalasecundaria.buenosaires.gov.ar

o llámanos al **0-800-444-2400**.

También podés acercarte a nuestros Centros de Apoyo y completar el proceso de inscripción con un asesor.



REQUISITOS

- Ser mayor de 18 años. No hay edad máxima para realizarlo.
- Tener la primaria completa.
- Tener acceso a una computadora con internet.



¿QUÉ DOCUMENTACIÓN SE NECESITA?

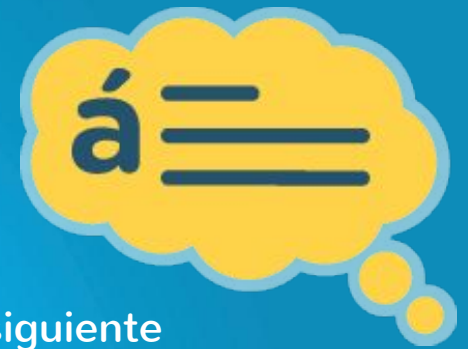

Según el nivel de estudios que hayas alcanzado, envíanos la siguiente documentación (fotografiada o escaneada) por correo electrónico a: terminalasecundaria@bue.edu.ar ó a tu tutor designado.

Si terminaste la primaria

- DNI (Primera y segunda hoja o frente y dorso de DNI tarjeta).
- Certificado de finalización de estudios primarios.

Si tenes secundaria incompleta

- DNI (Primera y segunda hoja o frente y dorso de DNI tarjeta)
- Certificado analítico parcial de materias aprobadas o Certificado de materias adeudadas con su respectivo plan de estudio y Resolución.



¿CÓMO ES LA CURSADA ONLINE?

Una vez realizada la inscripción te brindaremos un usuario para ingresar al Aula Virtual, en la que podrás:

- Acceder al material de estudio.
- Consultar con docentes y facilitadores.
- Inscribirte a exámenes.
- Interactuar con otros alumnos a través de los foros de debate y espacios de consulta.

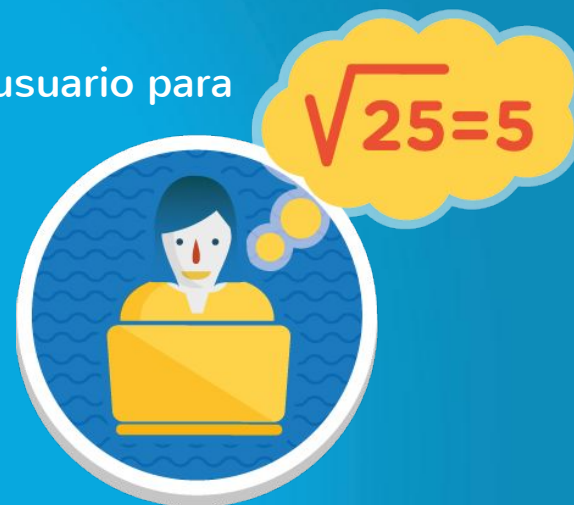

La cursada es totalmente online, sólo deberás presentarte a rendir los exámenes en sedes cercanas a tu domicilio.



PLAN DE ESTUDIO

El secundario completo está compuesto por 26 materias. Podrás cursar hasta 3 materias por trimestre. La duración va a depender de tu ritmo de estudio y de la cantidad de materias que debas rendir.

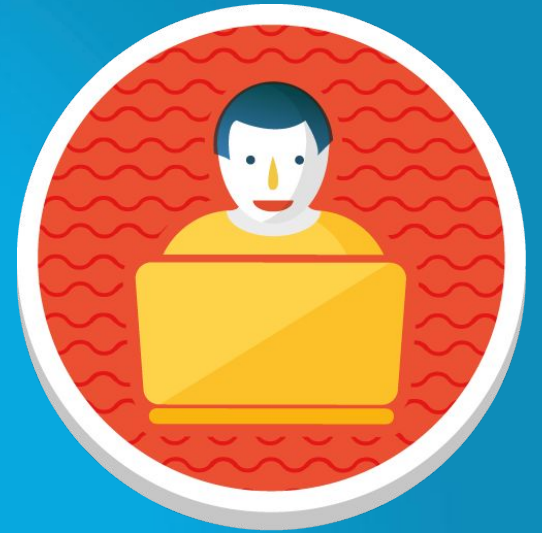

Si tenés materias aprobadas podrán ser reconocidas según las equivalencias entre el plan de estudio de la escuela en la que cursaste y el de Adultos 2000.

¡LA INSCRIPCIÓN ESTÁ ABIERTA TODO EL AÑO!



Buenos Aires Ciudad



Vamos Buenos Aires

CENTROS DE APOYO

Son espacios donde encontrarás un tutor que te brindará consejos para organizar tu cursada y te asistirá en el uso de la plataforma virtual. Además te ayudará a retomar el contacto con el estudio sugiriendo técnicas de organización y acompañandote ante cualquier dificultad que surja durante la cursada.



El Centro de Apoyo:

- Brinda información sobre el programa y los pasos para inscribirte.
- Facilita el acceso al material de estudio.
- Te orienta en el uso de la plataforma virtual.
- Te acompaña durante tu cursada.





INGRESEMOS JUNTOS AL AULA VIRTUAL

adultos2000.buenosairesgob.ar

A continuación te enseñaremos las funciones
principales de la Plataforma Virtual



Buenos Aires Ciudad



Vamos Buenos Aires



Estimados estudiantes,

En época de examen es de suma importancia que tengan en

- Quienes rinden por primera vez recibirán en el correo electrónico de la escuela el enlace para ingresar al **Aula Virtual/Plataforma**. La contraseña será enviada al correo electrónico de la escuela. **IMPORTANTE:** registrar dicho usuario y cambiarla.
- Quiénes ya han rendido examen, recuerden llevar

Si no recordas tu contraseña de examen, la misma se genera automáticamente. Para ello es de suma importancia recordar y/o llevar anotado el correo electrónico de la escuela. La nueva contraseña será enviada al correo electrónico de la escuela.

Si no recordás la contraseña que usas para ingresar al Aula Virtual, se genera automáticamente. Para ello es de suma importancia recordar y/o llevar anotado el correo electrónico de la escuela. La nueva contraseña será enviada al correo electrónico de la escuela. **a: terminalasecundaria@bue.edu.ar**

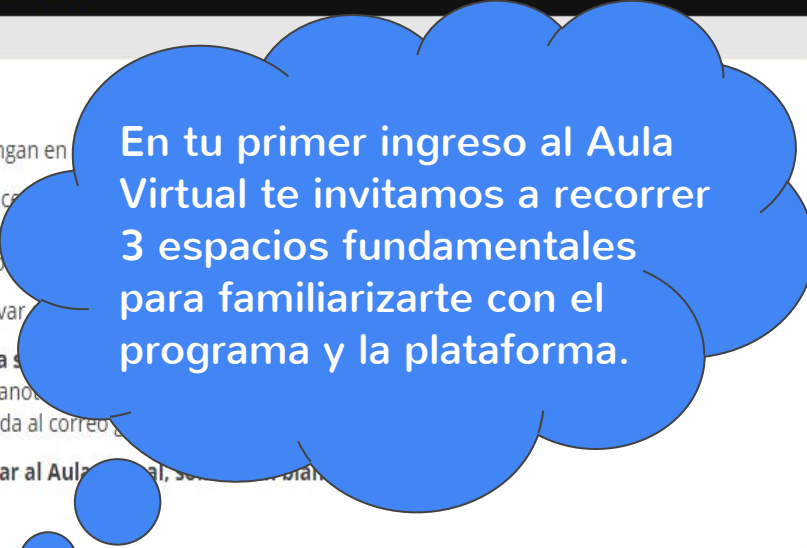

1 - ¿QUÉ ES ADULTOS 2000?

2 - ¿CÓMO ESTUDIO EN EL AULA VIRTUAL?

3 - MATERIA INTRODUCTORIA

ESTA SEMANA

No hay eventos

PENDIENTES DE RESOLUCIÓN

- 3 - MATERIA INTRODUCTORIA

6 | Actividades

MENSAJES

31 | Mensajes sin leer



Estimados estudiantes,

En época de examen es de suma importancia que tengan en cuenta lo siguiente:

- Quienes rinden por primera vez recibirán en el centro de examen un **usuario y contraseña de examen** distinto al que utilizan para ingresar al **Aula Virtual/Plataforma**. La contraseña de primer ingreso al sistema de examen Keeper será su DNI. Luego procederán a cambiarla. **IMPORTANTE:** registrar dicho usuario y contraseña porque con ellos accederán a sus exámenes de aquí en adelante.
- Quiénes ya han rendido examen, recuerden llevar anotados el usuario y contraseña para ingresar al Sistema de examen (Keeper).

Si no recordas tu contraseña de examen, la misma será blanqueada el día del examen en la sede que elegiste para rendir.

Para ello es de suma importancia recordar y/o llevar anotado el usuario y contraseña que utilizas para ingresar al **Aula Virtual/Plataforma**. La nueva contraseña será enviada al correo gmail asociado a tu usuario de Aula Virtual/Plataforma.

Si no recordás la contraseña que usas para ingresar a Aula Virtual, solicitá un blanqueo escribiendo a: terminalasecundaria@bue.edu.ar

En la página principal vas a encontrar **Anuncios** con información importante para la cursada:
(inscripciones a materias y exámenes, publicación de trabajos prácticos y otros recordatorios).





Inicio / Calendario

Calendario



Con el Calendario académico podrás estar al tanto de las fechas importantes y agregar recordatorios para organizar tu cursada.

SEMANA		MES		< Septiembre									
Dom	Lun	Mar	Miè	Jue	Vie	Sab	Dom	Lun	Mar	Miè	Jue	Vie	Sab
28	29	30	31	1			3						
4	5	6	7	8	9	10							
	Periodo de ex...												
11	12	13	14	15	16	17							
Periodo de ex...													
18	19	20	21	22	23	24							
Periodo de ex...													





Historia A

Capítulos Trabajos prácticos Publicaciones Mis puntos

Docentes de la materia

Docente Fernanda Ocon

Tus Facilitadores

Facilitador Maria Diaz

Facilitador Maria Maanon

Facilitador Dolores Manson

Mis compañeros de clase

Ovidio Edgar de la Fuente

Marisa Zulli Garrido

Bienvenida

3 Unidades de Aprendizaje

1 - Procesos excedentes alimitados

4 Unidades de Aprendizaje

2 - Diferenciación social y orígenes del Estado en la Antigüedad

4 Unidades de Aprendizaje

3 - Civilizaciones agrarias con desarrollo urbano y estatal

En cada materia, tendrás a disposición a **Tus Facilitadores** y al **Docente de la materia**, para realizar consultas y pedir consejos durante la cursada.





Mensajería

Usuario

Buscar ...

Redactar

Recibidos (34)

Enviados (0)

Papelera (1)

<input type="checkbox"/>	De		
<input type="checkbox"/>	Jimena Be...		
<input type="checkbox"/>	Mariana Isabel GA...		
<input type="checkbox"/>	Maximiliano Guaypare	hola necesito ayuda...	23/4/15 20:08
<input type="checkbox"/>	Daniela Guillermina Pa...	Hola!	7/4/15 18:18
<input type="checkbox"/>	Mariana Gentile	hola necesito ayuda</p...	25/3/15 09:53
<input type="checkbox"/>	Omar Elias Petichelli	Una consulta, alguien ...	14/3/15 16:35
<input type="checkbox"/>	Ricardo Ezequiel Prest...	Buenas noches estoy in...	14/12/14 21:34
<input type="checkbox"/>	Brenda Araceli Gutierrez	Hola Esteban discupa ...	14/12/14 12:04
<input type="checkbox"/>	Facilitador Angela Franco	<p style="color: rgb(51,...	19/11/14 12:59
<input type="checkbox"/>	Jesus Visconti	<p style="text-align: le...	18/11/14 18:19

Eliminar

Dentro de la **MENSAJERÍA** vas a poder contactar tanto a tus compañeros, como a docentes y facilitadores, los cuales te acompañarán durante la cursada.





Inscripción a materias:

Queremos informarte que la inscripción a materias estará disponible durante el día de la fecha.

Hacé clic [AQUI](#) para inscribirte.

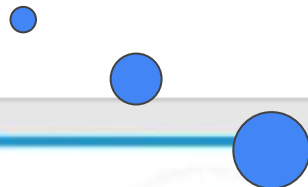

En los períodos designados en el Calendario Académico, encontrarás un enlace que te permitirá **INSCRIBIRTE A MATERIAS.**





Inscripción a exámenes:

Queremos informarte que a partir del día 16/05/2016 y hasta el día 27/5/2016 va a estar disponible la inscripción a exámenes.

Hacé [click aquí](#) para inscribirte.

Para corroborar si tu inscripción ha sido realizado con éxito te sugerimos ingresar a [Inscripción -> Exámenes](#).

Luego de realizar los trabajos prácticos y una vez finalizada la cursada de la materia* encontrarás un link para **INSCRIBIRTE A EXÁMENES**.

*Podrás repasar los contenidos hasta el día del examen.



INSCRIPCIÓN A EXÁMENES



Inscripción a exámenes

En este apartado podrás realizar la inscripción a los exámenes de las materias que estudiaste. Es indispensable que realices la inscripción para presentarte a rendir el examen presencial.

Se notifica al alumno que si bien puede inscribirse a exámenes, para poder rendir en el turno solicitado es necesario haber entregado los trabajos prácticos antes de vencerse la fecha de entrega de los mismos.

A su vez le informamos que el régimen de correlatividades y materias a cursar está sujeto a la información y documentación que ud. envió en forma digital. Con lo cual, queda establecido que en el caso de existir diferencias con la documentación original a ser presentada por el alumno en oportunidad de rendir los exámenes correspondientes, dicho régimen -correlatividades y materias a cursar- podrá ser modificado conforme surja de la misma.

He Leído y Acepto las Condiciones

Volver

Continuar



Buenos Aires Ciudad



Vamos Buenos Aires

INSCRIPCIÓN A EXÁMENES



Seleccionar Centro de Examen

A continuación elegí el centro de examen y la materia que deseas rendir.

Seleccioná la Provincia donde vas a rendir:

Seleccioná la Ciudad:

¿Tenés imposibilidad o alguna dificultad para subir escaleras?:

Seleccioná la Sede:

Seleccioná la Materia:

Volver

Continuar



INSCRIPCIÓN A EXÁMENES



Turnos con cupos disponibles

A continuación te mostramos los turnos con cupos disponibles en el centro de examen seleccionado.

Sede: CENTRO DE ESTUDIOS 9 DE JULIO, AV. VEDIA 163
9 DE JULIO, BUENOS AIRES

viernes 23 de septiembre de 2016

Cupos

10:00hs a 12:00hs

Inscribir

16:00hs a 18:00hs

Inscribir

No, deseo volver y revisar mi elección

Sí, deseo confirmar mi inscripción



Buenos Aires Ciudad



Vamos Buenos Aires



TERMINÁ LA SECUNDARIA

Muchas gracias!

Vos pones las ganas, nosotros ponemos el resto!



Buenos Aires Ciudad



Vamos Buenos Aires